

curso de  
cirugía

# ATM

articulación  
temporomandibular

23-24  
noviembre 2012



# programa científico

viernes, 23 de noviembre

08.45-09.15 Entrega documentación

## 09.15-09.30 INAUGURACIÓN DEL CURSO

*Arturo Bilbao Alonso, Presidente SECOM (Santiago Compostela)*  
*Jacinto Fernández Sanromán (Vigo)*  
*Rafael Martín-Granizo (Madrid)*

## FUNDAMENTOS Y PATOLOGÍA DE LA ATM

09.30-09.50 **Anatomía quirúrgica de la ATM. Límites y zonas de riesgo**  
*Francisco Rodríguez Campo (Hospital de la Princesa. Madrid)*

09.50-10.10 **Patología de la ATM susceptible de tratamiento quirúrgico**  
*José Luis Gil-Díez (Hospital de la Princesa. Madrid)*

10.10-10.30 **Disfunción de la ATM. Clasificaciones y etiopatogenia**  
*Javier Bara Casaus (Hospital Univ. Sagrado Corazón. Barcelona)*

10.30-10.50 **Manejo farmacológico-fisioterápico del dolor articular**  
*José Luis de la Hoz (Práctica Privada. Presidente SEDCYDO. Madrid)*

10.50-11.00 **Discusión**

11.00-11.30 Pausa-café

11.30-12.00 **Relación entre cirugía ortognática y ATM**  
*Federico Hernández Alfaro (Clínica Teknon. Barcelona)*

## INFILTRACIONES Y ARTROCENTESIS

12.00-12.20 **Ácido hialurónico, ¿es lo mejor para infiltrar? Evidencia científica (vídeos)**  
*Miguel A. Morey Mas (Hospital Son Espades. Palma de Mallorca)*

12.20-12.45 **Artrocentesis: Técnica e indicaciones (vídeos)**  
*M<sup>a</sup> Lourdes Maniegas Lozano (Fundación Jiménez Díaz. Madrid)*

12.45-13.00 **Discusión**

13.00-15.00 Comida libre

# programa científico

viernes, 23 de noviembre

## ARTROSCOPIA DE LA ATM

- 15.00-15.20 **Material e instrumental. Tipos de artroscopios. Artroscopios ultrafinos (vídeos)**  
*Luis Vega (University of Florida Health Science Center, Jacksonville. Florida, EE UU)*
- 15.20-15.40 **Lisis y lavado. Técnica (vídeos)**  
*Francisco Rodríguez Campo (Hospital de la Princesa. Madrid)*
- 15.40-16.00 **Técnicas artroscópicas de reposición discal y sus implicaciones en el manejo de los pacientes (vídeos)**  
*Carlos Goizueta Adame (Hospital San Juan. Alicante)*
- 16.00-16.20 **Discopexia mediante pines reabsorbibles (vídeos)**  
*Rafael Martín-Granizo (Hospital Clínico San Carlos. Madrid)*
- 16.20-16.40 **Resultados a largo plazo de la artroscopia**  
*Mario Muñoz Guerra (Hospital de la Princesa. Madrid)*
- 16.40-17.00 **Consejos para empezar en el mundo de la artroscopia (vídeos)**  
*Luis Vega (University of Florida Health Science Center, Jacksonville. Florida, EEUU)*
- 17.00-17.15 **Discusión**
- 17.15-17.45 **Pausa-café**

## CIRUGÍA ABIERTA DE LA ATM

- 17.45-18.00 **Condilomía mandibular para la disfunción de la ATM. Técnica y resultados**  
*Luis Vega (University of Florida Health Science Center, Jacksonville. Florida, EE UU)*
- 18.00-18.20 **Discopexia vs. discectomía (papel de la escuela Escandinava)**  
*Florencio Monje Gil (Hospital Infanta Cristina. Badajoz)*
- 18.20-18.40 **Hiperplasia condilar. ¿Cómo tratarla?**  
*Rafael Martín-Granizo (Hospital Clínico San Carlos. Madrid)*
- 18.40-19.00 **Luxación condilar recidivante. ¿Hay algo nuevo?**  
*Jacinto Fernández Sanromán (Clínica Povisa. Vigo)*
- 19.00-19.15 **Reabsorción Condilar Idiopática (RCI). ¿Qué hacer?**  
*Florencio Monje Gil (Hospital Infanta Cristina. Badajoz)*
- 19.15-19.35 **Anquilosis de la ATM. Manejo pre y postoperatorio**  
*Andrew Sidebottom (Queen's Medical Centre. Nottingham, RU)*
- 19.35-19.55 **Injertos óseos. Reconstrucción microquirúrgica y distracción ósea de la ATM**  
*M<sup>a</sup> José Morán Soto (Hospital La Paz. Madrid)*
- 19.55-20.15 **Discusión**

# programa científico

sábado, 24 de noviembre

## NUEVAS TECNOLOGÍAS

- 09.15-09.45 **Bioingeniería: Reconstruction of TMJ surfaces with autologous, extracorporally augmented chondrocytes**  
*Gerhard Undt (Medical University Hospital. Viena, Austria)*
- 09.45-10.05 **Líneas de investigación en ATM**  
*Mario Muñoz Guerra (Hospital de la Princesa. Madrid)*
- 10.05-10.20 **Toxina botulinica y PRGF en patología de la ATM**  
*Jacinto Fernández Sanromán (Clínica Povisa.Vigo)*
- 10.20-10.45 **Navigation in TMJ surgery**  
*Gerhard Undt (Medical University Hospital. Viena, Austria)*
- 10.45-11.00 **Discusión**
- 11.00-11.30 **Pausa-café**

## PRÓTESIS ARTICULARES

- 11.30-11.50 **Prótesis de stock vs. custom-made**  
*Luis Vega (University of Florida Health Science Center, Jacksonville. Florida, EE UU)*
- 11.50-12.50 **Indicaciones y defensa de cada tipo de prótesis. ¿Son rentables?:**
- 11.50-12.05 **Prótesis de Christensen**  
*Benito Ramos Medina (Hospital Santa Maria del Rosell. Cartagena)*
- 12.05-12.20 **Prótesis de Hoffman-Papas**  
*Carlos Martínez Gimeno (Hospital Clínico.Tenerife)*
- 12.20-12.35 **Prótesis de Walter-Lorenz**  
*Florencio Monje Gil (Hospital Infanta Cristina. Badajoz)*
- 12.35-12.50 **Prótesis de TMJ Concepts**  
*Carlos Goizueta Adame (Hospital San Juan. Alicante)*
- 12.50-13.10 **Controversia. Estudios comparativos de prótesis**  
*Andrew Sidebottom (Queen's Medical Centre, Nottingham, RU)*
- 13.10-13.30 **Discusión**

## CONCLUSIONES

- 13.30-13.45 **¿Existe una Evidencia Científica en la Cirugía de la ATM?**  
*Raúl González García (Hospital Infanta Cristina. Badajoz)*
- 13.45-14.00 **Decálogo final**

# objetivos

- Conocer la patología de la ATM susceptible de ser tratada quirúrgicamente
- Evidencia científica en cirugía de la ATM
- Conocer el ácido hialurónico, cómo se emplea, en qué casos y qué resultados obtenemos.
- Conocer la cirugía mínimamente invasiva de la ATM (artrocentesis y artroscopia)
- Conocer la cirugía abierta articular (artrotomía). Indicaciones y técnicas.
- Conocer las opciones reconstructivas articulares (injertos vs. prótesis). Indicaciones y técnicas.
- Conocer las últimas líneas de investigación en la ATM.

# directores

Rafael Martín-Granizo López  
(Hospital Clínico San Carlos. Madrid)

Jacinto Fernández Sanromán  
(Clínica Povisa. Vigo)

# sede

Hotel Holiday Inn  
Plaza de Carlos Trías Bertrán, 4. 28020, Madrid  
Tel: 914 56 80 00

curso de  
cirugía

**ATM**  
articulación  
temporomandibular



sociedad  
española de  
cirugía oral  
y maxilofacial



# cuotas de inscripción

● NO SOCIO SECOM	335 €
● SOCIO SECOM	285 €
● RESIDENTES (adjuntar certificado acreditativo)	185 €
● ESTUDIANTES (adjuntar certificado acreditativo)	150 €

Más información y formalización de inscripciones en SECOM. Corazón de María, 25 2ºE. 28002 Madrid, telf. 91 416 83 89, [secom@secom.org](mailto:secom@secom.org), [www.secom.org](http://www.secom.org).  
Cuenta bancaria del curso: 0049 1803 58 2910435981

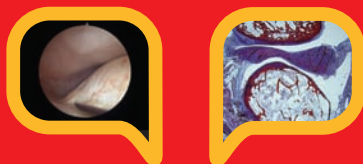

formación médica continuada  
[www.secom.org](http://www.secom.org)

organiza

Sociedad Española de Cirugía Oral y Maxilofacial (SECOM)  
Corazón de María, 25, 2E. 28002 Madrid. Tel.: 91 416 83 89  
e-mail: [secom@secom.org](mailto:secom@secom.org) [www.secom.org](http://www.secom.org)